

## PRAKIRAAN CUACA PARIWISATA SULAWESI SELATAN ESOK HARI

Berlaku : Sabtu, 19 Sep 2020 / 08:00 WITA

Hingga: Minggu, 20 Sep 2020 / 08:00 WITA

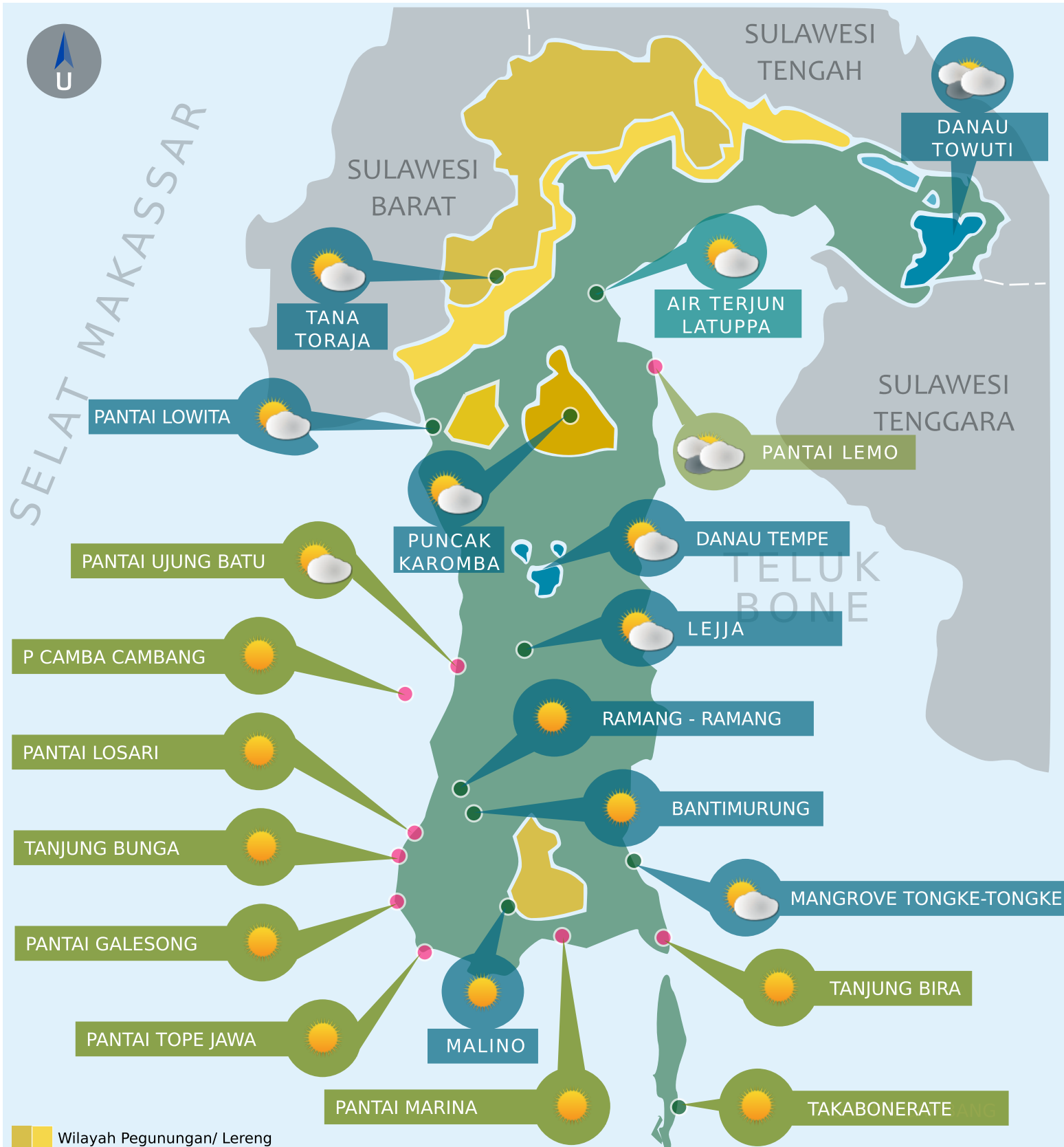

**LEGENDA**

Cerah	Cerah berawan	Berawan	Berawan tebal	Halimun	Asap / Kabut	Hujan Lokal	Hujan ringan	Hujan sedang	Hujan lebat	Hujan Petir